

PLAN DE VENTE

Lot n°22

COMMUNE DE VALDAHON

Sections : AK et AM

Lieux-dits : "Aux Chasaux" et "Vauvoillier Village"

Lotissement

"Vallon Saint-Michel"

Permis d'Aménager n° PA 025 578 12 V0001 délivré le 27 décembre 2012

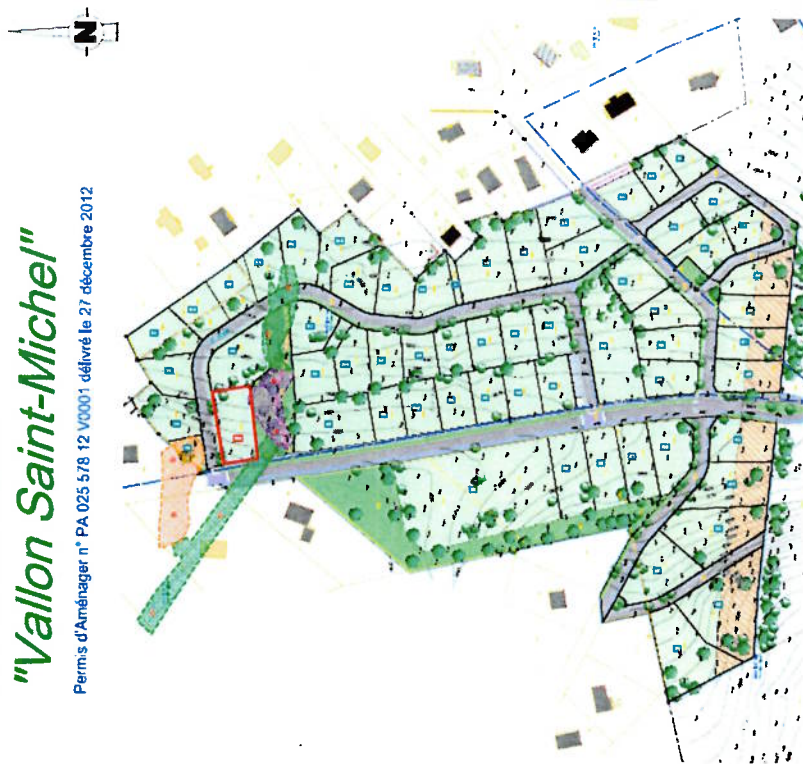

- Limite de zonage du PLU
- Zone non constructible
- Risque de mouvements de terrain en raison du gouffre souterrain du Champs Montant (voir article 1 AUh 1 du PLU de Valdahon) :
- Périmètre du lotissement
- secteur inconstructible
- secteur permettant l'installation de petite construction sans fondation sous condition
- secteur constructible sous condition

PLAN DE COMPOSITION Échelle 1/2500

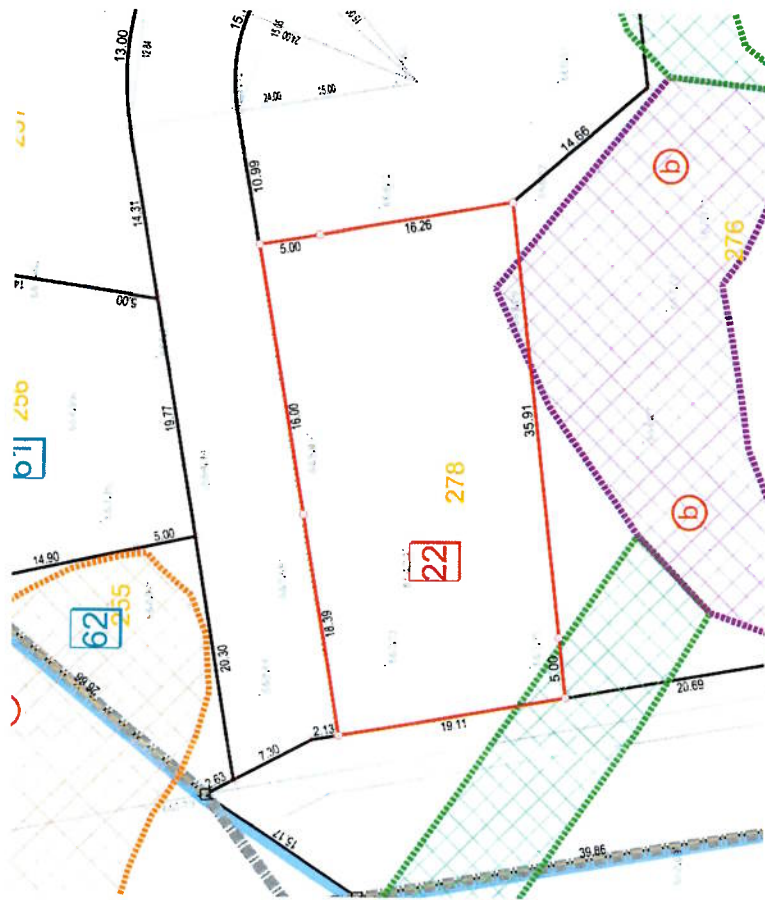

PLAN DE BORNAGE Échelle 1/250

Envoyé en préfecture le 22/05/2026
Reçu en préfecture le 22/05/2026
Publié le
ID : 025-212505788-20260512-D_2026_83-DE

